BILAN D'ACTIVITÉ
Observatoire des ambroisies
2018

Agissons ensemble
contre les ambroisies
sur tous les territoires

Document produit par l'Observatoire des ambroisies—Janvier 2019

Observatoire des ambroisies
FREDON France
11 rue Lacaze - 75014 Paris
+33(0)1 53 83 71 75 / +33(0)7 68 99 93 50

L'AMBROISIE en quelques chiffres

POUR TOUT CONNAITRE SUR LES AMBROISIES
www.ambroisie.info

3 000
GRAINES PRODUITES EN MOYENNE PAR PLANTE
source : Dechamp *et al.*, 2002

1 MILLIARD
DE GRAINS DE POLLEN RELACHES PAR PLANTE ET PAR AN EN MOYENNE
source : Fumanal *et al.*, 2007

5 GRAINS DE POLLEN
PAR M³ D'AIR SUFFISENT POUR ENTRAINER L'APPARITION DES SYMPTÔMES CHEZ LES PERSONNES ALLERGIQUES
source : Dechamp *et al.*, 2002

1863
SA PREMIERE DECOUVERTE EN FRANCE
source : Chauvel *et al.*, 2006

660 000
PERSONNES ALLERGIQUES SEULEMENT SUR LA REGION AUVERGNE-RHÔNE-ALPES EN 2017...
source : Etude ARS/ORS ARA, 2018

...SOIT
10%
DE LA POPULATION REGIONALE
source : Etude ARS/ORS ARA, 2018

40,6M€
DE DEPENSES DE SOINS LIEES A L'AMBROISIE TOUJOURS EN AUVERGNE-RHÔNE-ALPES EN 2017...
source : Etude ARS/ORS ARA, 2018

...CE QUI REPRESENTE
62€
EN MOYENNE PAR PERSONNE ALLERGIQUE
source : Etude ARS/ORS ARA, 2018

www.fredons-fdgdons.fr
www.ambroisie.info
Suivez nous sur les réseaux sociaux :
@AmbroisieObs

édito...

« L'année 2018 est la seconde année de pilotage de l'observatoire des ambroisies par FREDON France.

Cette année a été celle d'un accompagnement renforcé des acteurs locaux dans la lutte contre l'ambroisie, comme en témoigne la rédaction d'un Vademecum d'aide à l'élaboration d'un plan local d'action contre l'ambroisie à feuilles d'armoise. Par ailleurs, l'observatoire des ambroisies, en collaboration avec le ministère de la santé et le CNFPT a développé des webinaires en ligne qui ont rencontré un grand succès.

Les acteurs nationaux ont de leur côté étaient sensibilisés grâce notamment à la réalisation d'une cartographie fictive des coûts sanitaires de l'ambroisie en France métropolitaine. De son côté, le ministère de la santé a poursuivi en 2018 sa convention avec FREDON France pour faire fonctionner l'observatoire. Dans le cadre de cette convention, le mini site ambroisie.info a été intégré au sein du site internet du ministère de la santé et poursuivra son évolution en 2019.

En parallèle, les actions d'information et de prévention continueront de se déployer en 2019 dans la majorité des régions métropolitaines, afin de renforcer la lutte contre ces espèces envahissantes et fortement allergisantes. »

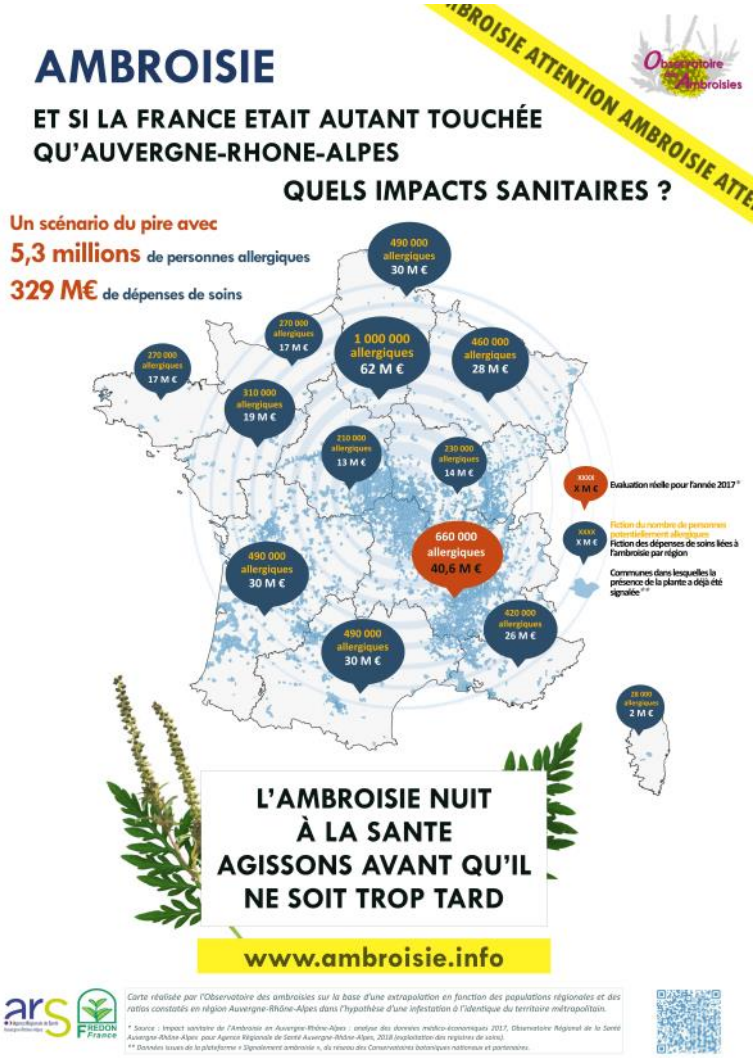

Valérian Gratpain
Chargé de dossier « *Qualité de l'air extérieur* »
Direction Générale de la Santé—Ministère de la santé

Rappels de la problématique

Pourquoi ?

L'Ambroisie à feuilles d'armoise est une plante exotique envahissante colonisant différents milieux : parcelles agricoles, chantiers, bords de routes, bords de cours d'eau, etc.

40,6M€
de dépenses de soins
et
600000
personnes potentiellement allergiques en Auvergne-Rhône-Alpes selon une étude ORS et ARS de cette région.

Une nuisance pour la santé

Les pollens d'ambroisie sont très allergisants et peuvent provoquer des réactions allergiques en fin d'été :

- Rhinites
- Conjonctivites
- Trachéite / toux
- Urticaire
- Eczéma
- et de l'asthme

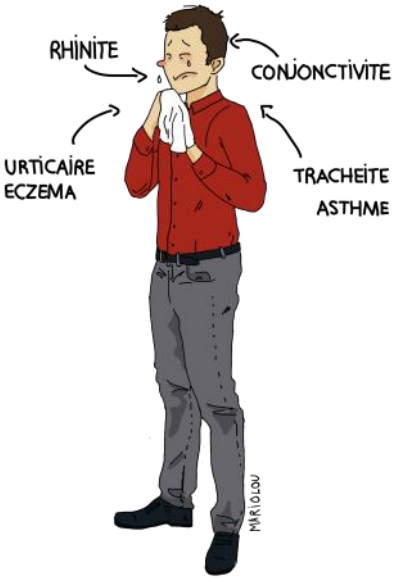

Une menace pour l'agriculture

La présence d'ambroisies dans certaines parcelles peut entraîner :

- Perte de rendement
- Semences non conformes
- Charges supplémentaires de traitement du sol
- Problématique à gérer sur le long terme car importante production de graines
- Conflits de voisinage

Observatoire des Ambroisies

Qui sommes-nous ?

Historique

Afin de renforcer la coordination des actions de prévention et de lutte contre les ambroisies, un **Observatoire des ambroisies** a été mis en place depuis juin 2011 par le Ministère chargé de la Santé en partenariat avec les ministères chargés de l'agriculture et de l'écologie et le ministère de l'intérieur.

Son pilotage est assuré par **FREDON France**, fédération nationale des FREDON reconnues comme Organismes à Vocation Sanitaire (OVS) dans le domaine végétal.

Missions

En juin 2017, le ministère chargé de la Santé a défini par arrêté les missions de l'Observatoire des ambroisies en tant que centre national de ressources en matière d'ambroisie:

- Contribuer à **valoriser les connaissances** sur la plante et notamment leurs effets sur la santé,
- Mettre en avant les **actions durables de prévention** ainsi que les **données scientifiques** et les **projets de recherche** en cours,
- **Développer des actions en partenariat** avec les acteurs nationaux et de terrain (Agences Régionales de Santé, services de l'État, collectivités territoriales, associations d'usagers et environnementales, agriculteurs, gestionnaires des milieux concernés, etc.).

OBJECTIF :

Favoriser les actions de lutte contre l'ambroisie sur tout le territoire.

L'Observatoire des ambroisies

26 membres du comité technique

représentants les différentes instances concernées par la problématique ambroisie en France : agences régionales de santé, conservatoire botaniques nationaux, instituts agricoles, collectivités, ministère de la santé, FREDON, etc.

4 collaborateurs pour la cellule opérationnelle nationale

Olivier PECHAMAT - direction
Marilou MOTTET - coordination
Sarah LABRUYERE - animation
Lyne ASSOULINE - gestion administrative

3 grandes orientations

- **INFORMER** (communiquer et former)
- **COOPÉRER** (favoriser la coordination et les collaborations)
- **ANTICIPER** (veiller et s'ouvrir à d'autres problématiques)

1 comité de pilotage

regroupant les ministères des solidarités et de la santé, de la transition écologique et solidaire et de l'agriculture, de l'intérieur, santé publique France, agences régionales de santé et FREDON France.

en quelques chiffres

en 2018...

6400
visionnages des vidéos
réalisées par l'Observatoire des ambroisie et diffusées en ligne. À ce jour sont diffusées une quinzaine de vidéos dont certaines traduites en anglais à destination du grand public et des professionnels.

83 manifestations de la Journée Internationale des ambroisies
répertoriées sur la page dédiée du site ambroisie.info. Chaque année, l'Observatoire des ambroisies anime en France la stratégie de communication liée à la journée internationale de l'ambroisie.

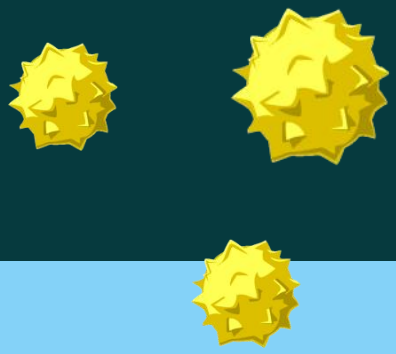

9 lettres d'information/an
(dont une en anglais) traitant des différents sujets d'actualité liés aux ambroisies : techniques de gestion, vulgarisation scientifique, parution de nouveaux outils, actualités réglementaires, etc.

31 coordinateurs ambroisie de terrain
régionaux ou départementaux qui constituent un réseau animé par l'Observatoire des ambroisies. Leur rôle est d' animer le réseau de référents territoriaux et de faciliter la mise en œuvre de la stratégie ambroisie sur leur territoire en lien avec les agences régionales de santé et tous les acteurs concernés.

Calendrier 2018

Janvier

Carrefour des gestions locales de l'eau

Animation d'un atelier « la Lutte contre les ambroisies, une nécessaire mobilisation multi-partenariale »

Février

Formations CNFPT

Premiers échanges avec le CNFPT et la DGS concernant l'élaboration de formations ambroisie pour les référents

Mars

Cours théorique Colmar

Formation à la gestion de l'ambroisie auprès d'un 50aine d'étudiants en génie biologique d'un IUT à Colmar

Juillet

Mise en place de la mission flore trifide

Mise en place d'une mission de sciences participatives et sensibilisation d'un réseau d'observateurs

Août

Colloque ICA

Participation au colloque international pour l'aérobiologie et à l'assemblée générale de l'International Ragweed Society

Septembre

GT IBMA

Le groupe de travail en invasion biologique en milieu aquatique réunit les différents experts français en EEE. Nous nous sommes cette année réunit sur 2 jours à Nantes

des faits marquants

Avril

Congrès francophone d'allergologie

Stand d'informations sur deux jours avec le RNSA

Mai

Lancement du nouveau site ambroisie.info

La nouvelle rubrique de l'OA est mise en ligne, hébergée sur le site du ministère de la santé

Juin

Journée internationale des ambroisies 2018

Lancement d'une stratégie de communication nationale

77 évènements et **837** visites de la page

Octobre

Colloque RFSV

Présentation avec la DGS sur le thème des espèces nuisibles à la santé humaine

Novembre

RNESE

Rencontres régionales de l'éducation et de la promotion de la santé et de l'environnement

Animation d'un atelier Captain Allergo

Décembre

Plan de contrôle alimentation animale DGAL

Proposition de méthode dans le contrôle de la présence de graines d'ambroisie dans alimentation animale

Cartographies

L'Observatoire des ambroisies est chargé de coordonner la réalisation régulière de cartographies nationales et régionales de présence des ambroisies à partir des données provenant de différents partenaires.

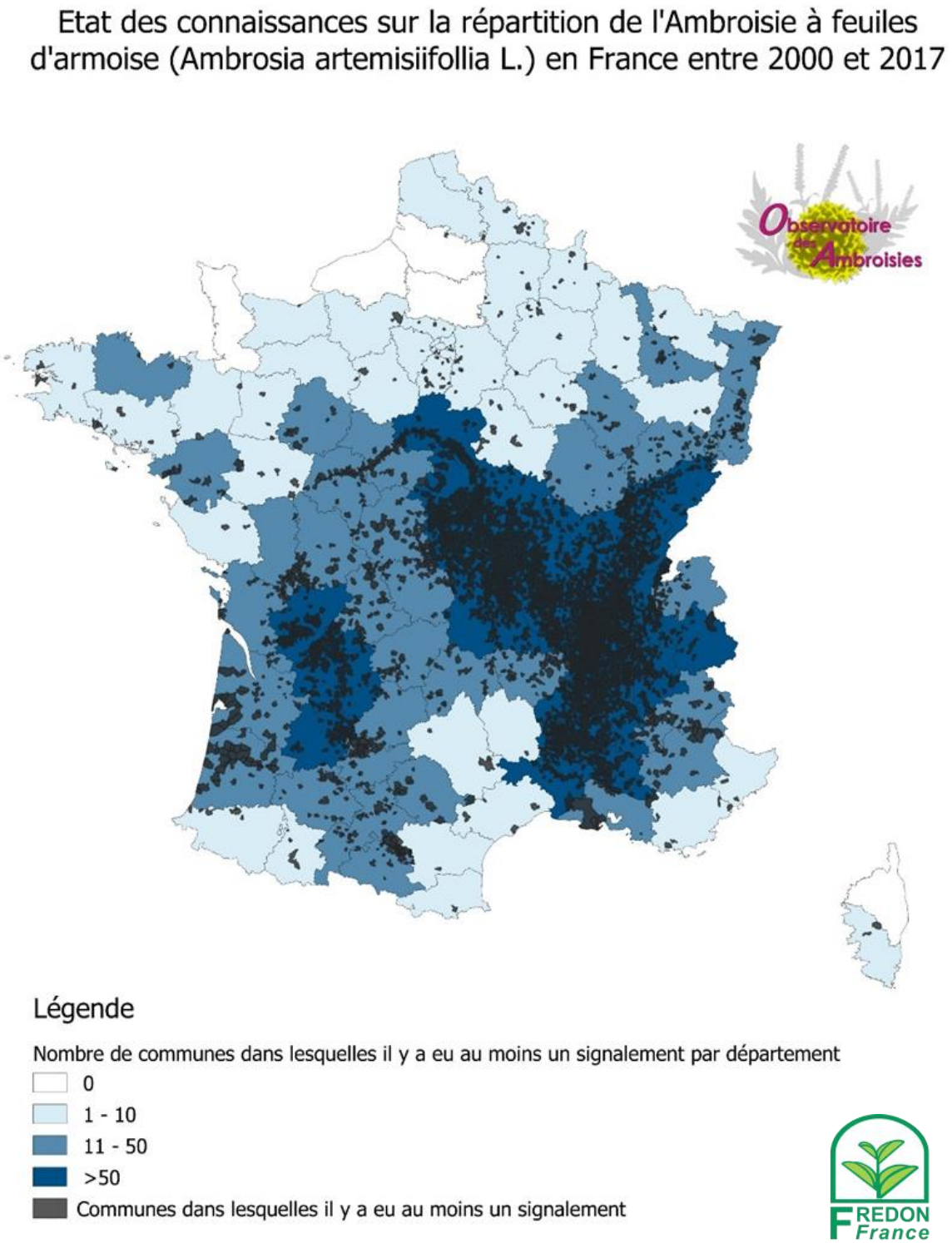

Carte réalisée par l'Observatoire des ambroisie - FREDON France - 2018.
Les trois zones définies représentent, par département, le nombre de communes dans lesquelles il y a eu au moins un signalement d'Ambroisie à feuilles d'armoise.
Sources des données : plateforme de signalement ambroisie Atlasanté (données validées 2016 et 2017), réseau des Conservatoires botaniques nationaux et partenaires, réseau des FREDON, réseau des CPIE.

Focus sur une action

➡ communication vers les collectivités

En partenariat avec le Centre national de la fonction publique territoriale (CNFPT) et la Direction générale de la santé (DGS), l'Observatoire des ambroisies a mis en place **4 webinaires** sur la thématique lutte contre les ambroisies. Ces webinaires (d'une durée de 30 minutes) ont traité les sujets suivants :

- « 30 mn pour connaître l'ambroisie »

- « Plateforme de signalement ambroisie : un outil indispensable pour le référent territorial »

- « Gestion de l'ambroisie en bords de route »

- « Le rôle des collectivités dans la lutte contre l'ambroisie »

D'autres formats de formations seront mis en place en 2019 (voir programme d'action 2019 page suivante).

Programme d'action 2019

➔ référents territoriaux ambroisie

Un enjeu important pour 2019 sera l'organisation et la mise en place de formations pour les **référents territoriaux ambroisies** nouvellement identifiés suite à la parution des textes réglementaires préconisant leur nomination par les collectivités.

Pour favoriser la dynamique de ce réseau, l'Observatoire des ambroisies prévoit notamment :

Réalisation d'une **carte des référents en France** pour inciter les collectivités qui ne l'ont pas encore fait à nommer un référent

Mise en place de **Journées de formation** pour les référents en partenariat avec le CNFPT

Mise à disposition d'une **boite à outils du référent ambroisie** sur www.ambroisie.info qui liste les méthodes et outils mis à disposition pour le référent

Mise en place de **demi-journées d'actualité** en partenariat avec le CNFPT pour les régions où la dynamique est encore faible afin de créer une prise de contact avec les élus et sensibiliser sur la problématique

Création et animation d'un **groupe d'échanges** pour répondre aux interrogations des référents

Réalisation de **séquences de vidéos** à destination des référents en partenariat avec le CNFPT

Programme d'action 2019

Cap'tain Allergo

En 2018, l'OA a travaillé avec l'**agence régionale de santé**, **l'instance régionale d'éducation et de promotion de la santé** d'Auvergne-Rhône-Alpes, et le **GIP FLTV** de Bourgogne sur la réalisation d'un nouvel **outil pédagogique à destination des jeunes publics**.

En 2019 sera lancé la diffusion et la promotion de cette **mallette Cap'tain Allergo**.

Vigilance autre espèces nuisibles à la santé humaine

En marge de la problématique ambroisie, l'OA poursuit sa veille concernant les autres nuisibles à la santé humaine et qui sont soumis à évaluation de l'Anses sur demande de la Direction Générale de la Santé : berce du Caucase et chenilles processionnaires.

Berce du Caucase

© G. Fried (Anses-LSV)

=> Phototoxicité : la **sève provoque de graves brûlures** de la peau exposée au soleil

=> **Monopolise l'espace et la lumière** au détriment de la flore locale

© FREDON Pays de Loire

Chenilles processionnaires

Nid © O. Bertel (Inra)

=> Poils contenant une **toxine urticante** et **allergisante** (irritation cutanée et oculaire). Dispersion des poils au gré du vent lorsque la chenille est agressée. Les **poils possèdent des crochets qui peuvent s'accrocher aux habits ou à la peau**.

=> Ravageurs forestiers

© OA

Observatoire des Ambroisies

observatoire.ambroisie@fredon-france.org

+33 (0)1 53 83 71 75 ou +33 (0)7 68 999 350

Suivez nous sur :

FREDON France