RÉPUBLIQUE FRANÇAISE
Liberté
Égalité
Fraternité

Santé publique France

Vaccin COVID-19
SE VACCINER, SE PROTÉGER

Février 2021

கோவிட்-19 தடுப்பூசிகள்: நீங்கள் அறிந்துகொள்ள வேண்டியவை என்ன?

தடுப்பூசிகள் எதற்காக?

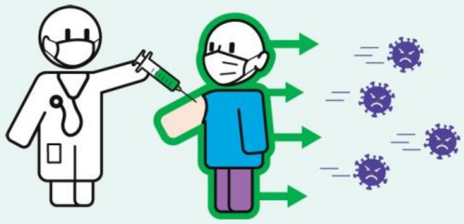

நாம் தடுப்பூசிகளுக்கு நன்றி தெரிவிக்க வேண்டும், ஏனெனில் இதன் உதவியால் உங்கள் உடல் கோவிட்- ஐ அடையாளம் கண்டு அதை எதிர்த்து போராடுகிறது.

பலவிதமாக உருமாறி பரவி வரும் கோவிட்-ஐ எதிர்த்து பாதுகாக்க இந்த கோவிட் தடுப்பூசிகள் ஆற்றல் மிக்கவை.

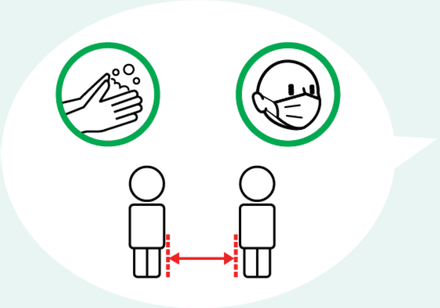

தடுப்பூசி போட்டுக் கொண்ட பிறகும் கூட, நாம் தடுப்பு தொடர்ந்து பயன்படுத்த வேண்டும்.(முகக்கவசங்கள், கைகளை கழுவுதல், சமூக விலகல்).

யாருக்கு தடுப்பூசிப் போட வேண்டும்?

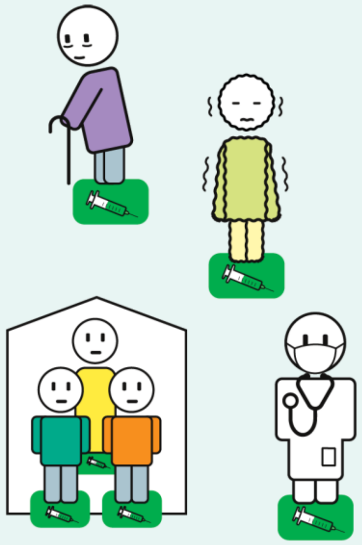

பெரும்பாலும் தடுப்பூசி பெரியவர்களுக்கு போடப்படுகிறது. அவர்களில் சில குழுக்கள் முன்னுரிமைப்படுத்தப்படுகின்றனர்:

- வயதான முதியவர்கள்.
- உடல்நலக் காரணங்களினால் அதிகம் பாதிக்கப்படக்கூடியவர்கள் (எடுத்துக்காட்டாக., புற்றுநோய், அரிய வகை நோய்
- பராமரிப்பி இல்லங்களில் வசிப்பவர்கள் மற்றும் சுகாதார வல்லுநர்கள் போன்ற கோவிட் பாதிக்கப்படுவதற்கான அதிக அபாயமுள்ளவர்கள்

சில நிகழ்வுகளில் தடுப்பூசி பரிந்துரைக்கப்படுவதில்லை, எடுத்துக்காட்டாக கடுமையான ஒவ்வாமை, கடந்த மூன்று மாதத்திற்குள் கோவிட்-ஆல் பாதிக்கப்பட்டவர்கள், முதலானோர்.

தடுப்பூசி போட்டுக் கொள்ளுதல் கட்டாயமானதா?

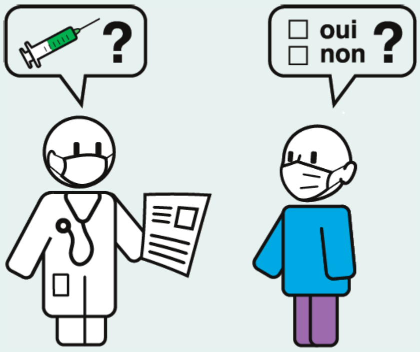

தடுப்பூசி கட்டாயமான ஒன்று அல்ல; நீங்கள் அதை போட்டுக் கொள்வதற்கான ஒப்புக்கொள்ள வேண்டும். (ஒப்புதல்)

நீங்கள் மறுத்தால், உங்களுக்கான ஆதரவு, உங்கள் வசிப்பிட தகுதி அல்லது வீட்டு வசதியில் எந்தவிதமான தாக்கத்தையும் கொண்டிருக்காது.

இந்த தடுப்பூசிகள் பாதுகாப்பானவையா?

தடுப்பூசிகள் முற்றிலும் பாதுகாப்பானவை. இது குறித்து பல ஆய்வுகள் நடத்தப்பட்டுள்ளன. அனைத்து தடுப்பூசிகளும் நன்றாக பரிசோதிக்கப்பட்டு, பாதுகாக்கப்பட்டது மட்டுமின்றி, தொடர்ந்து கண்காணிக்கப்பட்டு வருகிறது.

Santé publique France - Graphisme : O.Mayer - 09 février 2021 - Réf. CW-3030-001-2101

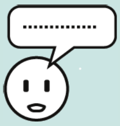

உங்களுக்கு மேற்கொண்டு கேள்விகள் இருந்தால், உங்கள் சுகாதார பராமரிப்பு நிபுணர்கள், சமூக ஆர்வலர்கள், நகர மன்றத்தில் கேட்டு தெரிந்துக்கொள்ளுங்கள் அல்லது vaccination-info-service.fr என்ற இணையத்தளத்தைப் பார்வையுங்கள்.

VACCINATION INFO SERVICE.FR
Le site de référence qui répond à vos questions

(appel gratuit) தடுப்பூசியை பெற்றுக்கொள்ள, அழைக்கவும் : **0 800 009 110 (இலவச அழைப்பு)**

அல்லது **www.sante.fr** என்ற இணையதளத்தை பார்வையிடவும்.

தொடர்பு கொள்ள